

PUZ PLAN URBANISTIC ZONAL

1

STUDIU DE OPORTUNITATE - INCADRARE IN TERITORIU

PROPUS
P+1 - P+2
POT 30%
CUT 0,6 ... 0,9

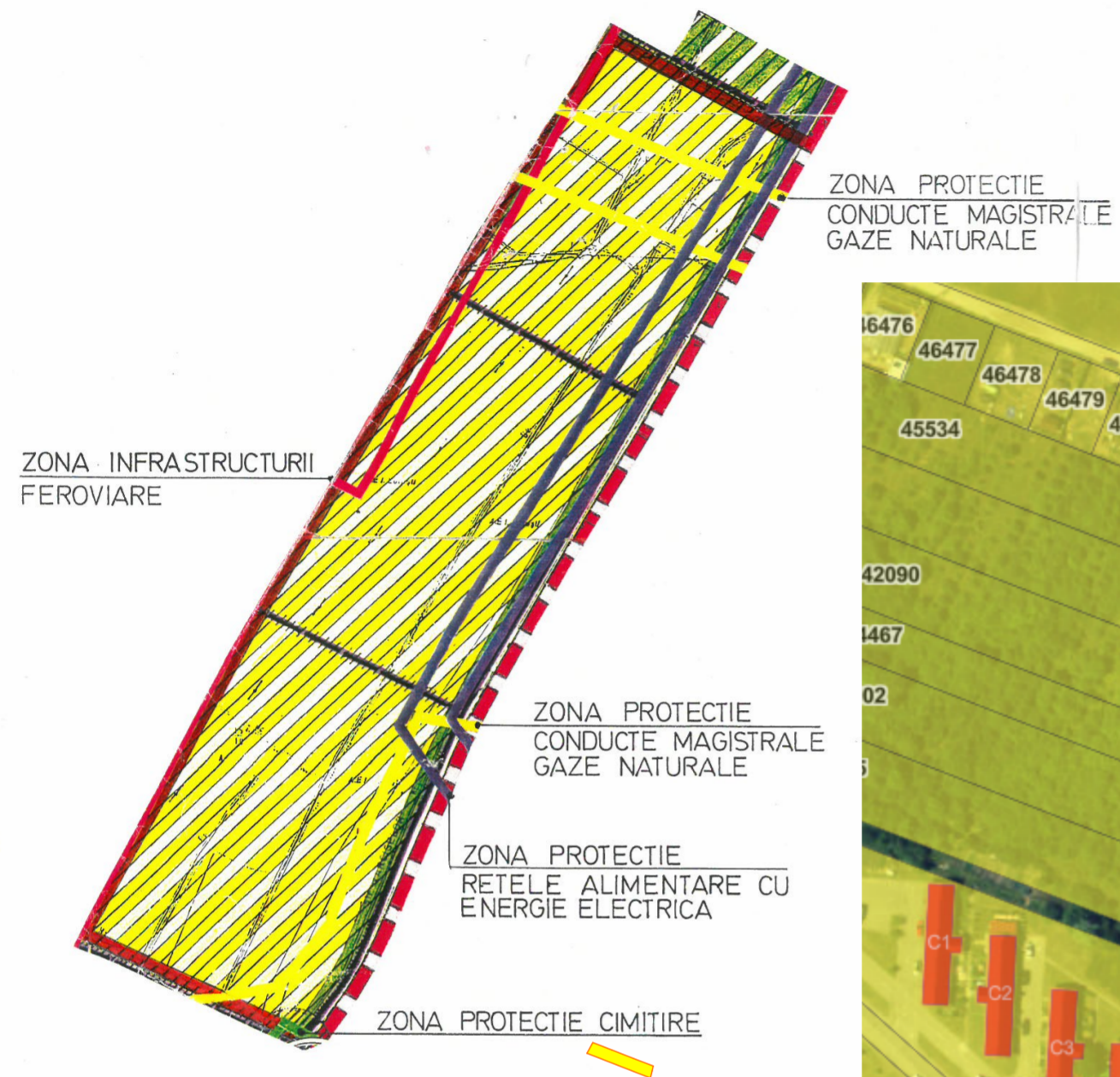

P.U.G. TARGU JIU

(11.6) Fiecare zonă funcțională - formată din una sau mai multe subzone, este reprezentată printr-o culoare. În cadrul municipiului Târgu - Jiu, în teritoriul intravilan există următoarele zone funcționale:

- C - ZONA CENTRALĂ
- L - ZONA LOCUINTE
- IS - ZONA INSTITUȚII PUBLICE ȘI SERVICII INCLUSIV BISERICI ȘI CIMITIRE
- I - ZONA UNITĂȚI INDUSTRIALE / DEPOZITE
- A - ZONA UNITĂȚI AGRICOLE
- P - ZONA PARC, SPORT, RECREERE, TURISM, SPAȚII VERZI NATURALE, PERDELE DE PROTECȚIE
- GC - ZONA GOSPODĂRIE COMUNALĂ
- TE - ZONA CONSTRUCȚII AFERENTE ECHIPĂRII TEHNICO-EDILITARE
- CC - ZONA CĂI DE COMUNICATIE ȘI CONSTRUCȚII AFERENTE
- S - ZONA CU DESTINAȚIE SPECIALĂ
- AH - ZONA TERENURI AFLATE PERMANENT SUB APE
- TF - ZONA TERENURI FORESTIERE

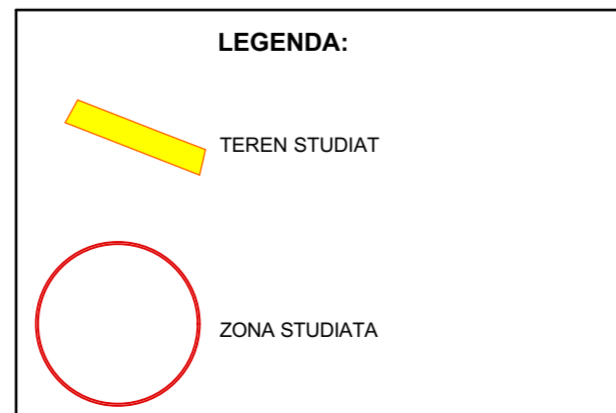

-Verificator -Expert	Nume	Semnătura	Cerința	referat/expertiza nr./data
				Beneficiar: MIRCIOIU MARIA AMELIA, TIMURLEA RUXANDRA, TIMURLEA OCTAVIAN, MIRCIOIU VIOREL, COSTIN ANDREI, ILIESCU ANDREEA CORALIA SI ILIESCU MIHAI ROBERT Amplasament: CARTIER NARCEIȘELOR, MUNICIPIUL TARGU-JIU, JUDEȚUL GORJ Proiect: ELABORARE PUZ - introducere teren in intravilan pentru lotizare, construire locuinte individuale si functiuni complementare
				Pr. nr.: 44/2025 Faza: P.U.Z.
Specificație	Nume	Semnătură	Scara: 1:500	PLAN DE ÎNCADRARE ÎN ZONĂ
Sef proiect	Arh. Cămăi Iulian		Data: 04. 2025	
Proiectat	Arh. Ctrciumaru Claudiu-Emil			
Desenat	Arh. Ctrciumaru Claudiu-Emil			NR.01